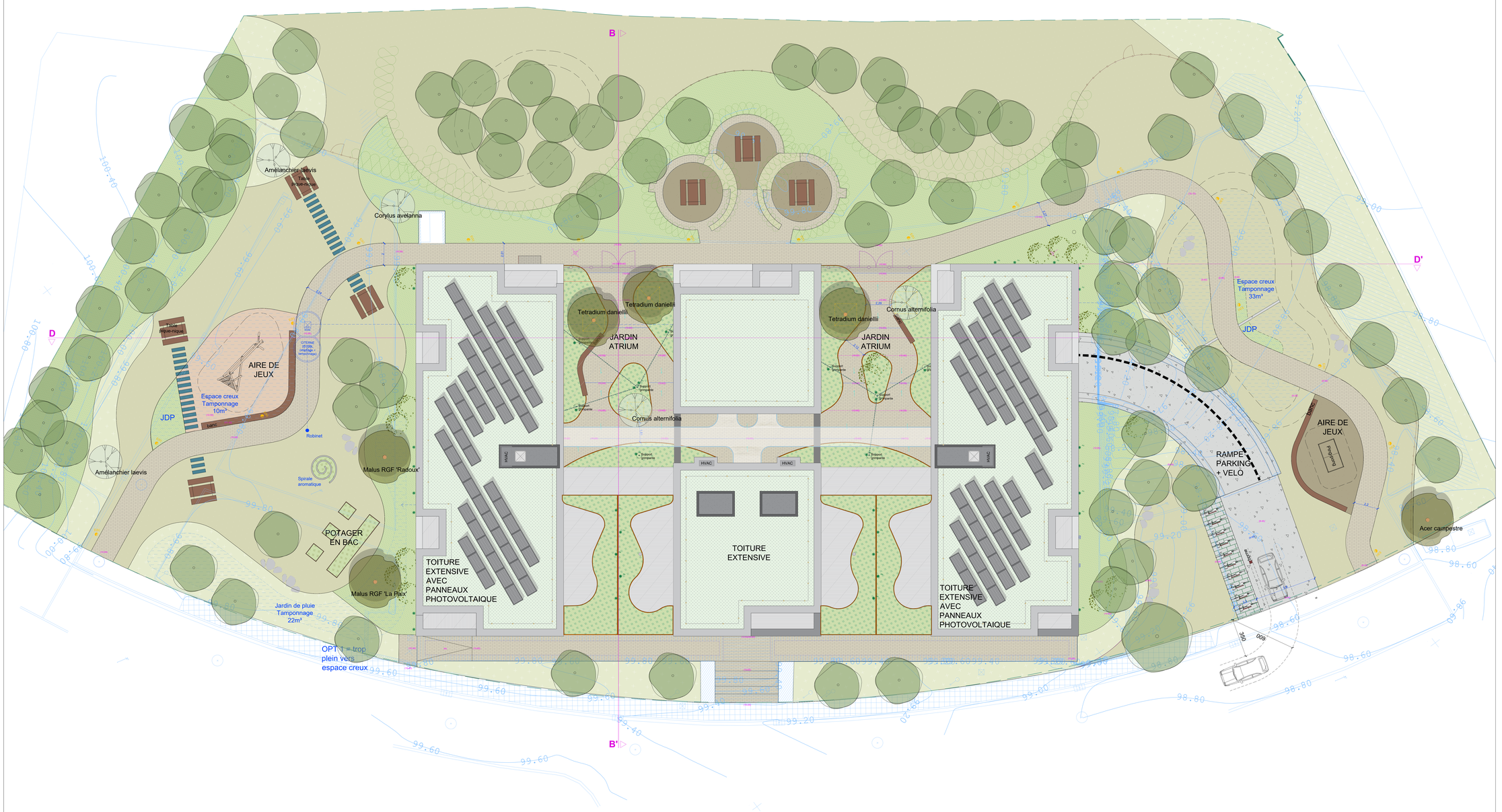

LEGENDE GENERALE

GÉNÉRALITES

- Niveau fini
- Limites d'intervention
- Eléments situation existante

REVÊTEMENT

- Revêtement existant (à conserver)
- Pavé en terre cuite
- béton brossé teinte claire
- Copeaux de bois
- Fins gravillons
- Dalles gazon béton
- Dalle de schiste
- Platelage bois

VÉGÉTATION

- Massif de plantation (vivaces, graminées, couvre-sols)
- Prairie fleurie
- Engazonnement
- Bac potager
- Plantation semi-intensive sur dalles
- Plantation extensive sur toiture
- Zone de tamponnage (GEP)
- Arbuste spécimen
- Arbre projet HT
- Arbre projet Multi-troncs
- Plantes grimpantesd

MOBILIER / EQUIPEMENT

- Banc (acier/bois)
- Bordure en acier (ht:20cm) (avec rebord de 5cm)
- Module de jeux en bois
- Clôture ganivelles
- Clôture métallique + portails
- Ensemble de pique-nique
- Supports et câbles pour plantes grimpantes
- Bac arbre (réservation dans la dalle)

INDICE	DATE	OBJET
A	25.06.2025	Demande de Permis d'Urbanisme
B		
C		
D		
E		
F		

REM. 1 : TOUTES LES COTES SONT INDICATIVES ET DOIVENT ETRE CONTROLEES IN SITU
REM. 2 : TOUTES CONTRADICTION ENTRE LES PLANS ET LA SITUATION EXISTANTE DOIT ETRE SIGNALEE A L'ARCHITECTE

REGION DE BRUXELLES - CAPITALE — VILLE DE BRUXELLES

DEMANDE DE PERMIS D'URBANISME
TRANSFORMATION D'UN IMMEUBLE DE BUREAU EN UN IMMEUBLE DE 39 LOGEMENTS

10 Avenue de la Métrologie, 1130 Bruxelles

Maître de l'ouvrage	**IMMOBILIÈRE NAMUROISE**	IMMOBILIERE NAMUROISE info@ibnv.com Marc DREPEL Serge DRUVERS
Architecte	ARTER	ARTER Architects Rue du Marché Aux Herbes 105/637 1000 Bruxelles - Belgique www.arterarchitects.com Patrick VONK
Etude acoustique		Bureau De Fonseca De Villegas de Clercamperstraat 182 1853 Grimbergen www.defonseca.be/
Ingénieur stabilité	SLOCK	Slock Structure pieter.slock@outlook.com Pieter SLOCK
Ingénieur techniques spéciales + Responsable PEB	DTS	DTS Avenue des Dauphins, 5 1495 Sart-Dames-Avelines dts-eng.com

Echelle: 1/100 — Date: 25/06/2025

A B C D E F G H I J K L M N O P Q R S T U V W X Y Z

PERMIS D'URBANISME	884.03.24	
SITUATION PROJETÉE : Plan paysage	PU	**2.15**